

Propuesta de Ajuste curricular 2023 **LICENCIATURA EN APLICACIÓN Y ENSEÑANZA DE LAS CIENCIAS** (LAEC)



CAMBIOS FUNDAMENTALES AJUSTE 2023 LAEC

- ***Se elimina todo prerrequisito*** de haber aprobado el ***área básica*** y ***se incluyen prerrequisitos específicos*** por materia y/o por línea de énfasis (ver mapa curricular).
- ***Se unifican las tres líneas de énfasis*** de Física, Álgebra y Análisis en una sola llamada “Ciencias Exactas”.
- ***Se crea la línea de énfasis:*** “Enseñanza de las Ciencias”.
- ***Se elimina*** el requisito del ***Examen Intermedio*** EXIL-CBI del CENEVAL.
- ***Se actualizan las formas de acreditar las materias*** con base al Reglamento de Evaluación del Aprendizaje de la UASLP.
- ***Se cambia de nombre*** y se actualizan las materias:
 - Introducción a la informática por Introducción al Software Matemático.
 - Tecnología Educativa por Tecnología Educativa e Innovación.



Plan curricular de la LAEC

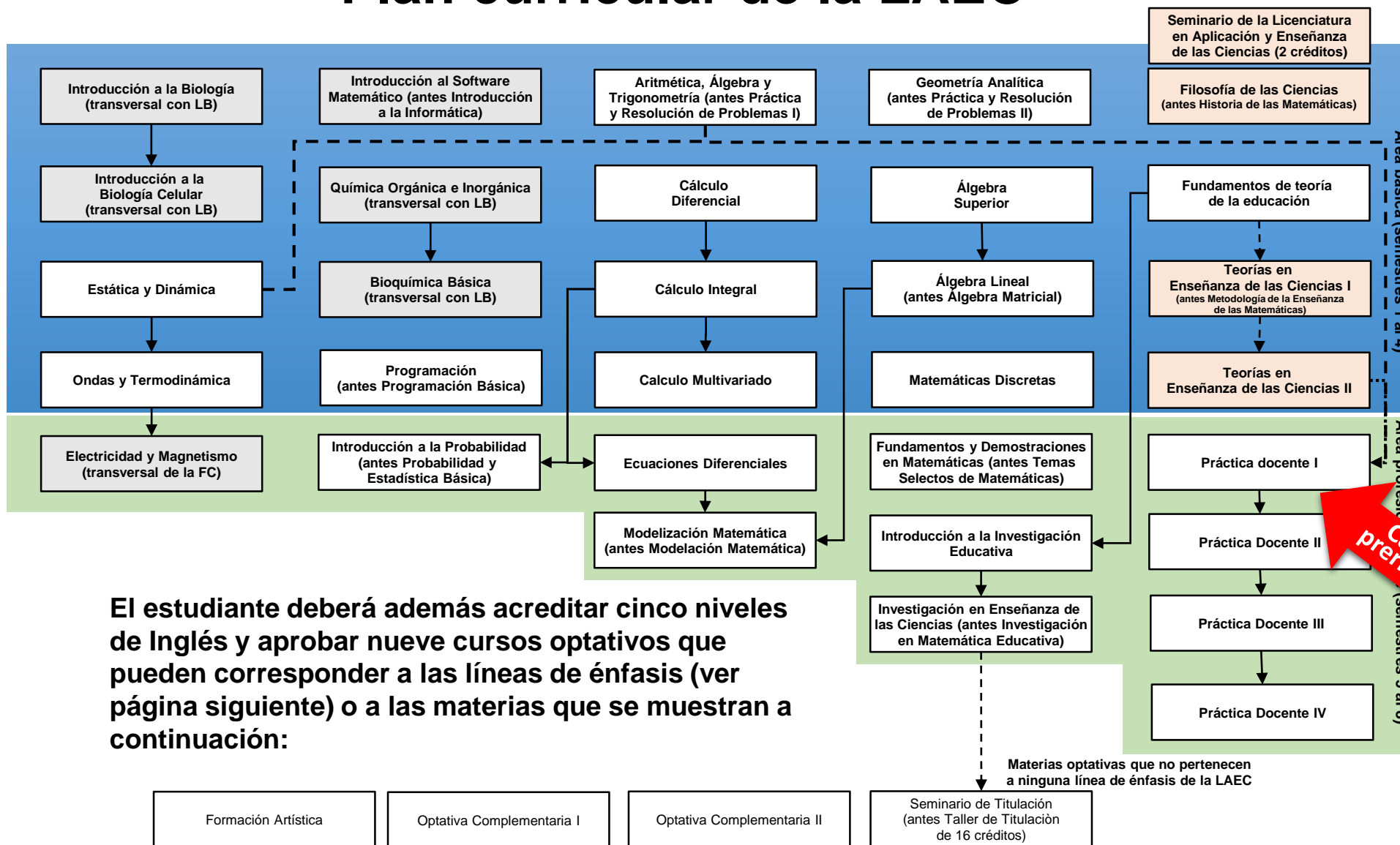

El estudiante deberá además acreditar cinco niveles de Inglés y aprobar nueve cursos optativos que pueden corresponder a las líneas de énfasis (ver página siguiente) o a las materias que se muestran a continuación:

Líneas de énfasis de la LAEC y sus prerrequisitos

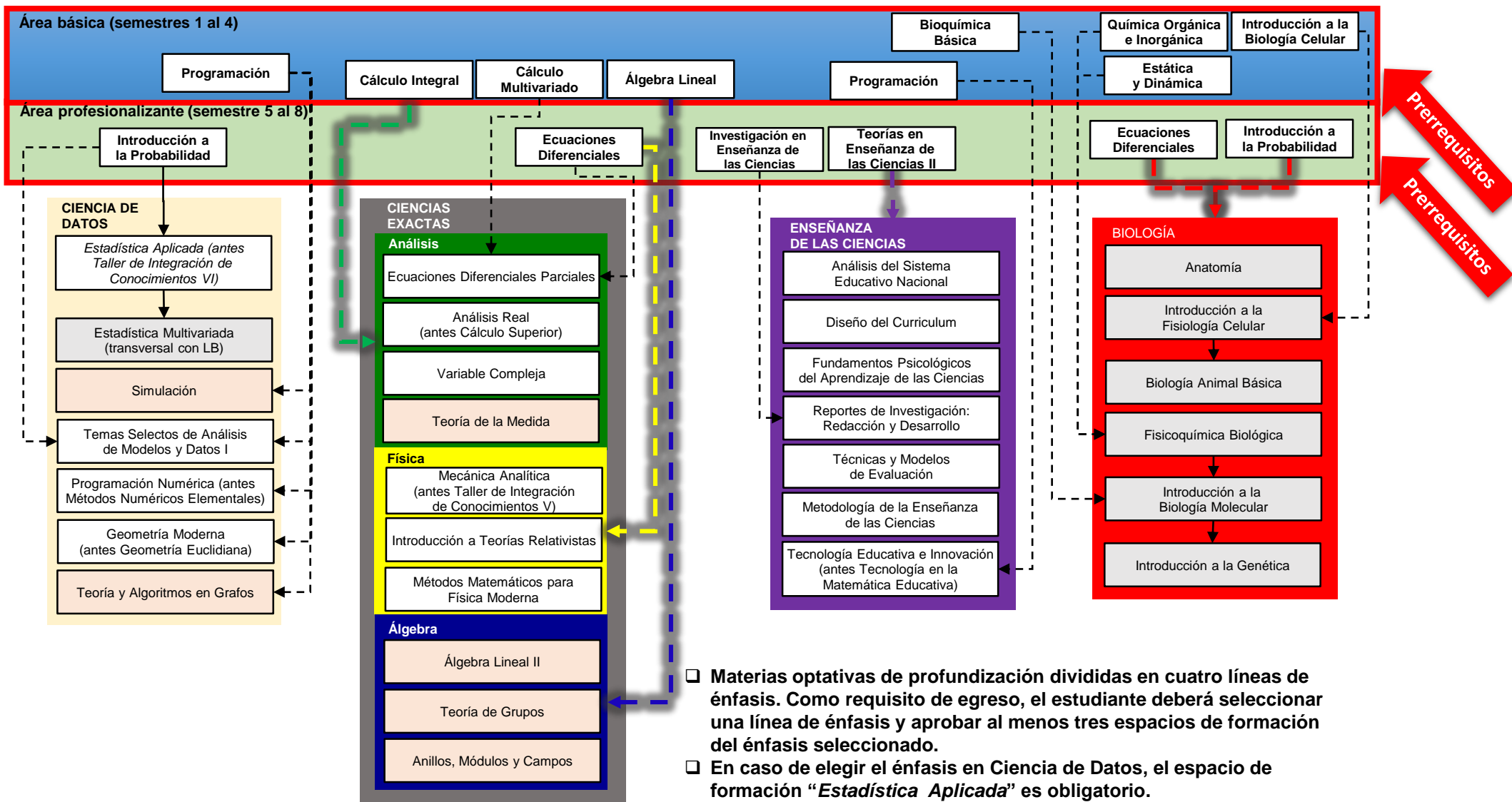

- ❑ Materias optativas de profundización divididas en cuatro líneas de énfasis. Como requisito de egreso, el estudiante deberá seleccionar una línea de énfasis y aprobar al menos tres espacios de formación del énfasis seleccionado.
- ❑ En caso de elegir el énfasis en Ciencia de Datos, el espacio de formación “*Estadística Aplicada*” es obligatorio.

La fuente en **negritas** corresponde a materias obligatorias. → Las flechas con línea sólida corresponden a requisitos ya aprobados por el CDU.

La fuente normal corresponde a materias optativas.

- Los recuadros en color gris corresponden a materias nuevas respecto al plan curricular de la LME, pero que existen en otros programas de la Facultad.
- Los recuadros en color naranja corresponden a materias nuevas respecto al plan curricular de la LME y que no existen previamente en otros programas de la Facultad.